

|   |  |                              |
|---|--|------------------------------|
| <b>GERENCIA: COMERCIAL</b>  |  | <b>ÁREA: Agro-ferretería</b> |
| <b>CONTACTO: Secretaria de Gerencia General</b>   |  | <b>TELÉFONO: 998-4575</b>    |
| <b>ALCANCE DEL PROYECTO:</b>  | Cubículos de arena y piedra para Agro-ferretería   |                              |
| <b>INVITACIÓN A PROPONENTES</b>   | Se les invita a los proponentes ya sea natural o jurídica para que presenten ofertas para este proyecto en las Oficinas Administrativas en la Avenida Central de Santiago de Veraguas. |                              |
| <b>ENTREGA DE PROPUESTAS</b>  | <u>21</u> de <u>marzo</u> del 2023 al <u>23</u> de <u>marzo</u> del 2023   |                              |
| <b>HOMOLOGACIÓN</b>   | <u>20</u> de <u>marzo</u> del 2023 a las <u>9:00 a.m.</u> frente a Agro-ferretería.  |                              |
| <b>VALIDES DE LA PROPUESTA</b>  | Debe tener una validez de <u>60</u> días calendario de la fecha la licitación.   |                              |
| <b>CONDICIONES GENERALES:</b>   |  |                              |
| <ul style="list-style-type: none"> <li>• La propuesta dirigida a: Señores Junta de directores de la Cooperativa S. M. Juan XXIII R. L.</li> <li>• Las propuestas deben presentarse en sobre cerrado con su oferta de precio, en el Despacho de la Secretaria de la Junta de Directores de la Cooperativa Juan XXIII, R. L.</li> <li>• Si el proponente es contribuyente del ITBMS (7%) debe incluirlo en su propuesta.</li> <li>• La propuesta debe estar firmada por la persona natural o representante legal de la empresa.</li> <li>• El proponente debe declarar en su propuesta que acepta sin restricciones el pliego de cargo.</li> <li>• Las herramientas y equipos necesarios para la ejecución del proyecto deberán ser suministrado por el contratista y contemplar el transporte al proyecto.</li> <li>• La Cooperativa suministrara todo el material requerido para el proyecto.</li> <li>• El contratista debe participar de la reunión de homologación, de lo contrario su propuesta no será considerada.</li> <li>• Los tramites y permisos municipales serán gestionados y pagados por la Cooperativa.</li> <li>• Indicar trabajos similares realizados localmente y/o la Cooperativa.</li> <li>• El contratista debe entregar el listado de materiales a la firma del contrato.</li> <li>• La Cooperativa entregará la Orden de Proceder cuando tenga los materiales en sitio.</li> </ul> |  |                              |
| <b>ALCANCE DEL PROYECTO:</b>  |  |                              |
| <ul style="list-style-type: none"> <li>• Demarcación</li> <li>• Excavación de fundación</li> <li>• bloqueo de fundación.</li> <li>• Zapatas, columnas, viga sísmica y vigas de amarre.</li> <li>• Levantamiento de paredes de bloques de 6" rellenos.</li> <li>• Refuerzo de acero corrugado de 1/2" vertical @ 1.00 m. en las paredes.</li> <li>• Emparrillado con acero de 1/2" más malla electro-soldada incluye rampa.</li> <li>• Piso concreto 3,500 psi impermeable acabado a flota.</li> <li>• Repello acabado ambas caras.</li> <li>• Pintura base y de acabado.</li> <li>• Limpieza del área.</li> </ul>   |  |                              |

- Tiempo de entrega aproximado 25 días calendario desde la Orden de Proceder.
- **Observación:** la ubicación del mismo será definido por el Administrador de Agro-ferretería el día de la homologación.
- Ver Croquis adjuntos.

**FORMA DE PAGO:**

- Cancelación final del 100 % con una retención del 10% luego de haber culminado la obra, esta retención como garantía y se devolverá luego de un (1) mes de haber entregado el proyecto.
- Máximo 10 días hábiles para entregar cheque de cancelación.

**CONDICIONES ESPECIALES: Definido por la Cooperativa**

- Multas por incumplimiento
- Garantía del trabajo de un año, nota entregada con el pago final del trabajo
- Disposiciones legales
- Cancelación del contrato
- Vínculo laboral
- Cesión
- Otros

**ACEPTACIÓN FINAL DEL PROYECTO:**

- El contratista deberá comunicar al Supervisor del Proyecto de la terminación de la obra.
- Si el trabajo ha cumplido con el Alcance del Proyecto y las especificaciones técnicas del pliego de cargo a satisfacción de la Cooperativa, elaborará un Informe Final del proyecto.
- El Supervisor del proyecto realizará 30 días después de la terminación del proyecto una inspección final de recepción de la obra, a entera satisfacción de la Cooperativa y presentará el Informe Final para el pago de la retención.

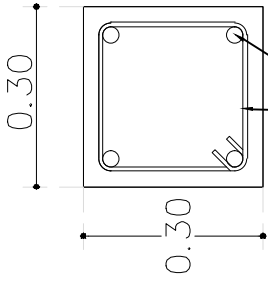

ESTRIBOS DE 3/8" ACERO CORRUGADO DE 1/2"

**DET. COLUMNAS**

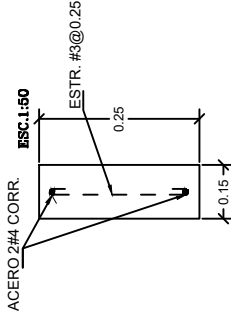

SECCIÓN VIGA DE AMARRE

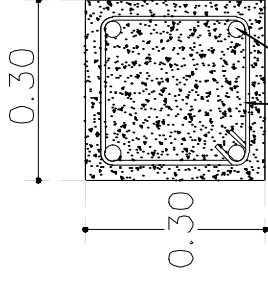

ESTRIBOS DE 3/8" ACERO CORRUGADO # 4

**VIGA SÍSMICA**

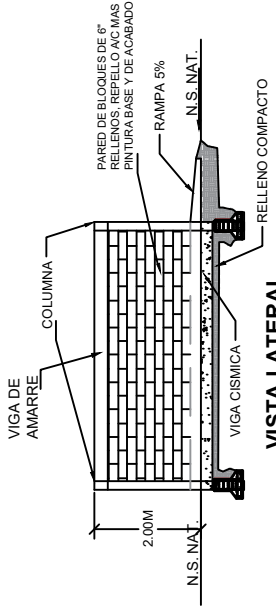

**VISTA LATERAL**

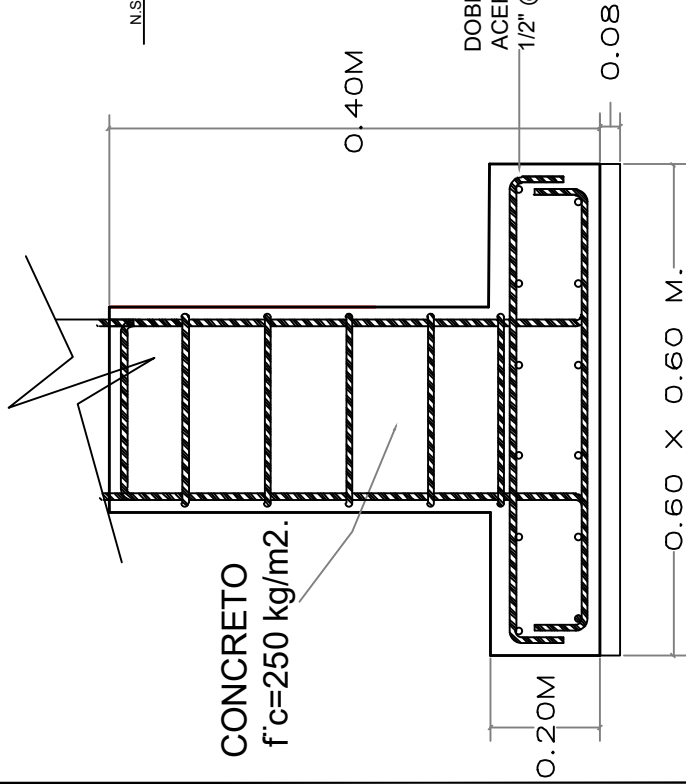

CONCRETO  
f'c=250 kg/m2.

**ZAPATAS**

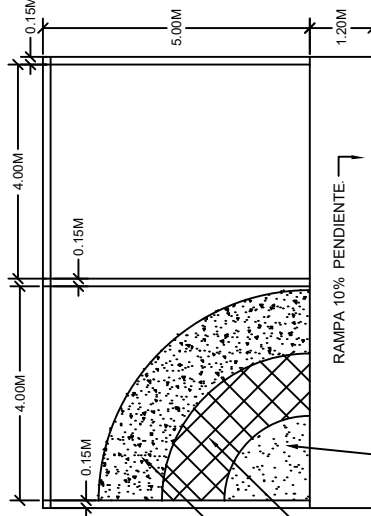

**VISTA EN PLANTA**

DOBLE PARRILLA DE  
ACERO CORRUGADO DE  
1/2" @ 20 cm.

CONCRETO DE 3.500 PSJ  
IMPERMEABLE  
ACABADO A FLOTA

ACERO # 4 CORRUGADO  
@ 0.30 AND MAS MALLA  
ELECTROSOLDADA

RELLENO COMPACTO

RAMPA 10% PENDIENTE.



RESERVA LOS PLANOS ORIGINALES SON PROPIEDAD INTELECTUAL  
SE PROHIBE TODA REPRODUCCION TOTAL O PARCIAL, MODIFICACION  
O CAMBIO SIN CONSENTIMIENTO POR ESCRITO.

|               |                         |
|---------------|-------------------------|
| FECHA:        | 23 - 12 - 2022          |
| DISEÑADO POR: | J. R.                   |
| DESCRIPCION:  | CUBILOS PARA MATERIALES |
| AREA:         | SUCURSAL AGROPECUARIA   |
| HOLA:         | 1 DE 1                  |